



Advising Manual for Agency

JOYFUL EDUCATION

P R E M I U M E N G L I S H C E N T E R

目次

2026 冬のファミリーキャンプ募集要項
プレミアム英語センター&ホテルサービス
ホテルサービス
ESL プログラム
アクティビティ
授業料
プロモーション
規定

HOTEL



JOYFUL



**MASSAGE SHOP
GYM**



2026 JOYFUL WINTER CAMP



参加者

保護者と子ども
(5歳～16歳)

場所

Joyful Edu
T-Shine Hotel Campus



期間

• 25.12.29 - 26.01.30 (5週間)

すべての5週間登録者には以下が提供されます

- ・ ルーフトップでのライブバンド付き
ニューイヤーパーティ
- ・ ブルーウォーターリゾートディツアー



• 25.12.29 - 26.01.23 (4週間)

• 26.01.05 - 26.01.30 (4週間)

• 26.02.02 - 26.02.27 (4週間)

2026年冬 ファミリーキャンプ 学費表

JOYFUL EDUCATION

*入学金込み

[単位:USD]

1人料金		4週間	5週間	8週間	9週間
デラックスルーム	2人 部屋	2,800	3,500	5,600	6,300
	3人 部屋	2,600	3,250	5,200	5,850
	4人 部屋	2,400	3,000	4,800	5,400
	5人 部屋	2,200	2,750	4,400	4,950
ファミリールーム	4人 部屋	2,800	3,500	5,600	6,300
	5人 部屋	2,600	3,250	5,200	5,850
	6人 部屋	2,400	3,000	4,800	5,400
VIP 1	4人 部屋	3,100	3,875	6,200	6,975
	5人 部屋	2,900	3,625	5,800	6,525
	6人 部屋	2,700	3,375	5,400	6,075
VIP 2	4人 部屋	3,200	4,000	6,400	7,200
	5人 部屋	3,000	3,750	6,000	6,750
	6人 部屋	2,800	3,500	5,600	6,300

2025年夏 ファミリーキャンプ 学費表

JOYFUL EDUCATION

*入学金込み

[単位:USD]

1人料金		2週間	4週間	6週間	8週間
デラックスルーム	2人 部屋	1,855	2,800	4,150	5,500
	3人 部屋	1,725	2,600	3,850	5,100
	4人 部屋	1,595	2,400	3,550	4,700
	5人 部屋	1,465	2,200	3,250	4,300
ファミリールーム	4人 部屋	1,855	2,800	4,150	5,500
	5人 部屋	1,725	2,600	3,850	5,100
	6人 部屋	1,595	2,400	3,550	4,700
VIP 1	4人 部屋	1,985	3,000	4,450	5,900
	5人 部屋	1,855	2,800	4,150	5,500
	6人 部屋	1,725	2,600	3,850	5,100
VIP 2	4人 部屋	2,050	3,100	4,600	6,100
	5人 部屋	1,920	2,900	4,300	5,700
	6人 部屋	1,790	2,700	4,000	5,300



Mactan island

JOYFUL TSHINE HOTEL CAMPUS

- 5MINS TO BEACH
- 20MINS TO AIRPORT
- 20MINS TO SHOPPING MALL

OLANGO
ISLAND

JOYFUL OS

ファミリープログラム (お子様)



1:1 授業

6コマ
(合計270分)



デイリーアクティビティ

グループ活動時間
(スイミング、
ストーリーテリング、
音楽、美術、映画)



イブニングクラブ

英語日記作成、
テーマ別ライティング

Cambridge YLE / Prepare!



Level A1, A2, A2+, B1, B1+, B2, B2+, C1

ジュニアESL

レベル別8週間完成 (1~7)

楽しく始めて、着実に伸ばす英語力！

授業教材

Cambridge Young Learners (5歳~9歳),
Cambridge Prepare! (10歳~18歳)

授業内容

Reading, Listening, Writing, Speaking,
Vocabulary, Discussion

ファミリープログラム (ジュニアIELTS)



1:1 授業

6コマ（合計270分の授業）
4コマ - Cambridge ESL
2コマ - IELTSスピーキング フォーカス



1:8 グループ授業

2コマ（合計90分の授業）
IELTSコアスキルクラス

- ・ 各セクションの重要ポイントを分かりやすく解説
- ・ 実践問題を通じて解答のコツを学ぶ



ジョイフルイブニングクラブ

2コマ（合計90分の授業）

- ・ 実際のIELTS試験に近い環境で問題に挑戦
- ・ リーディング&リスニングの実践練習
- ・ ライティングのトレーニング
- ・ 一人ひとりに合わせたフィードバック

2025年3月31日よりジュニアIELTS開講予定

ジュニアIELTS

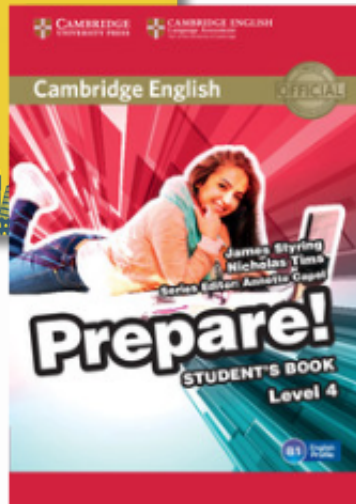
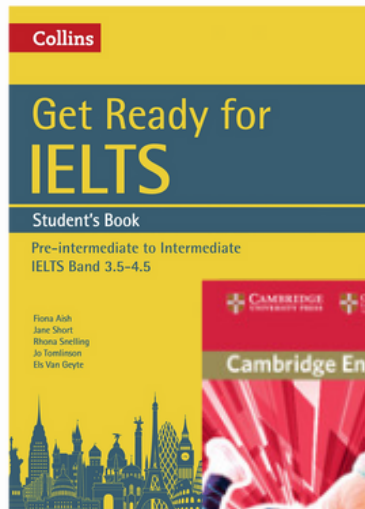

ジュニアIELTS

レベル別8週間完成（1～7）

ケンブリッジESL学習とIELTSスピーキングトレーニングを自然に一緒に！

申込条件

- ・ 年齢：10歳～18歳
- ・ 開始レベル：レベルテストでB1以上
- ・ 追加費用：5,000ペソ / 4週間（現地支払い）

授業内容

Reading, Listening, Writing, Speaking

授業教材

Cambridge Prepare
Get Ready for IELTS

Level System

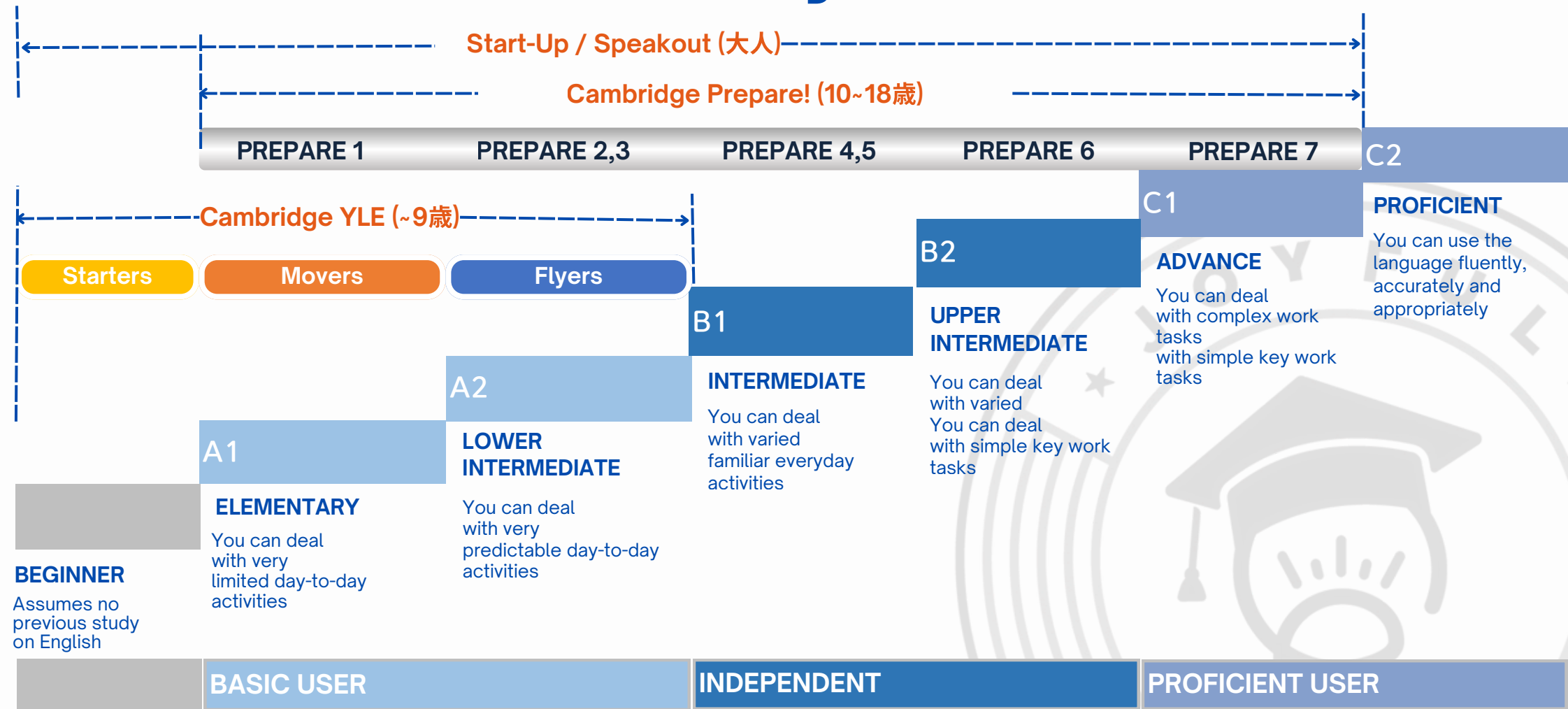

*Cambridge CEFR (ヨーロッパ共通言語参照枠)

ファミリープログラム

(保護者)



1:1 授業

2コマ
(合計90分)



1:4 グループ授業

2コマ (合計90分)
テーマ別ディスカッション



フリータイム

- ゴルフ
- ヨガ
- マッサージ
- ショッピングモール
- スイミング

Pearson Start-up / Speakout



Level A1, A2, A2+, B1, B1+, B2, C1

親御様のコース

レベル別8週間完結 (1~6)

会話重視の教材で必要な内容だけをしっかり学習！

授業教材

Pearson Start-up, Speakout

授業内容

Reading, Listening, Writing, Speaking

ジョイフルプレミアム英語センター & ホテルサービス



デラックスルーム (7.5坪)

- ・ダブルルーム、トリプルルーム
- ・2人家族(2階)、3人家族(3階)
- ・一般学生(5階)

▣家族用のお部屋は全てシングルベッドが配置されています。
▣シングルソファ、テーブル、ミニ冷蔵庫、テレビ、ケーブルチャンネル、
収納キャビネット、インバーターエアコン、プレミアムマットレスと寝具、
タオル、コーヒーポット、アメニティが用意されています。

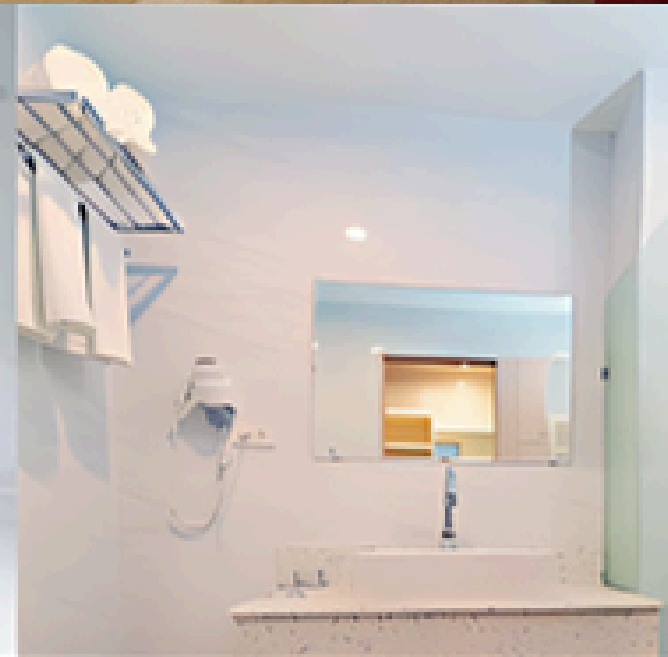
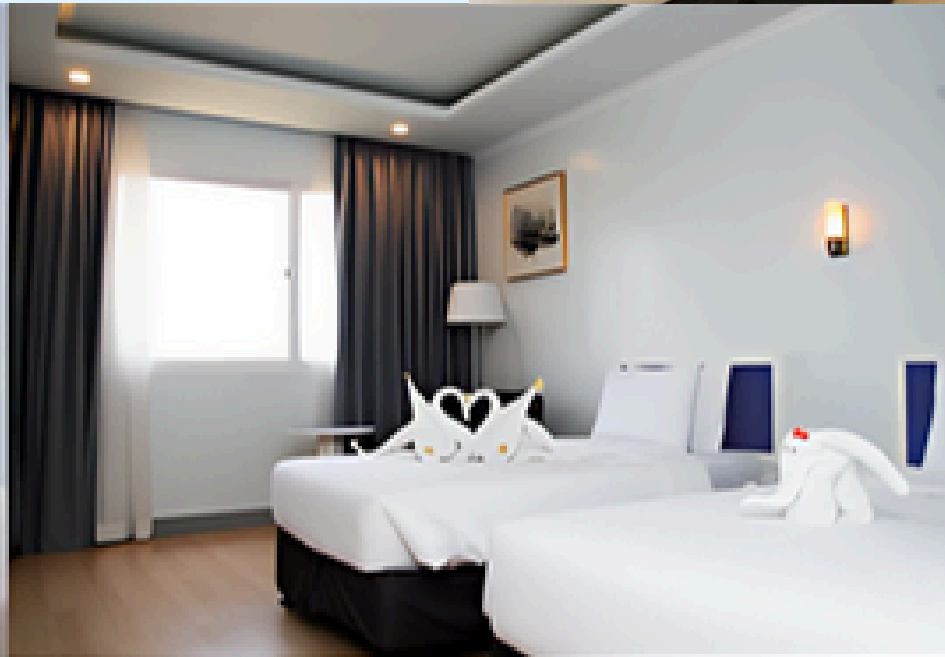



ファミリールーム

(15坪タイプ 1ベッドルーム)

- 4人家族、5人家族、6人家族
- クイーンベッド 2台(人数に応じてエキストラベッドの追加が可能)
- リビングルーム (2人用ソファ) と寝室が別になっています。

▣ シングルソファ&テーブル、2人用ソファ、4人用テーブル、ミニ冷蔵庫、テレビ、ケーブルチャンネル、収納キャビネット、インバーターエアコン(リビングルームと寝室)、プレミアムマットレス、寝具、タオル、セーフティーボックス、靴棚、ヘアドライヤー、アメニティ提供および補充

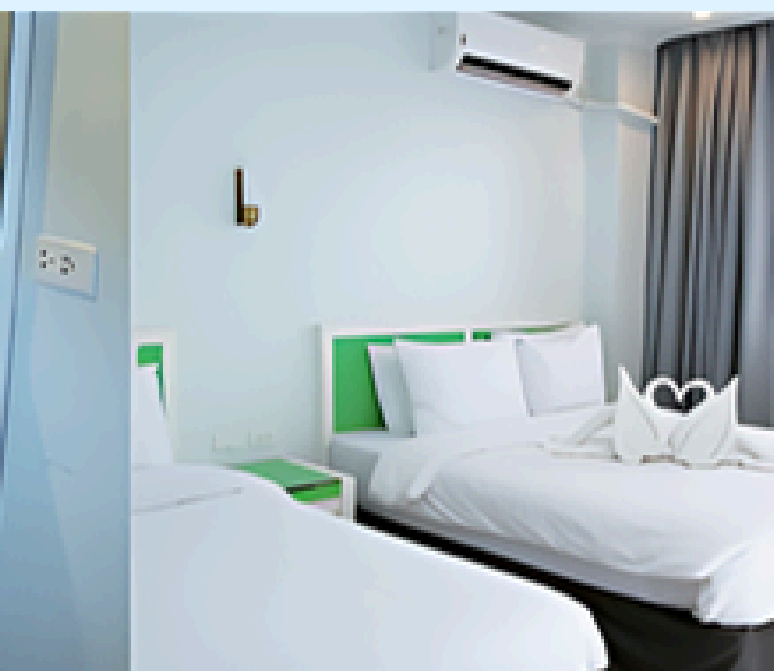
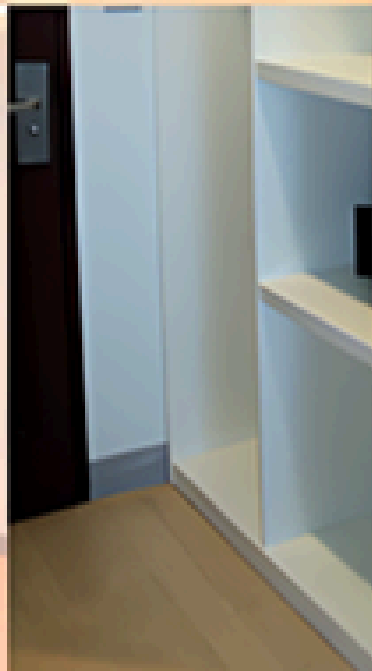



VIP1 (20坪タイプ 1ベッドルーム)

- 4人部屋、5人部屋、6人部屋
- クイーンベッド2台（人数に応じてエキストラベッド追加可能）
- ミニキッチン付きで、より快適な生活をサポート

▣ 1人用ソファ&テーブル、5人掛けソファ、4人用テーブル、冷蔵庫（冷凍室独立型）、シンク、電子レンジ、空気清浄機、扇風機、40インチスマートテレビ、ケーブルテレビ、収納棚、部屋とリビングにはインバーター式エアコン、プレミアムマットレスと寝具、タオル完備、コーヒーポット、セーフティボックス、靴棚、ヘアドライヤー、アメニティ提供および補充

※ 安全のため、客室内での調理は禁止されています。
(違反した場合には退学となります)

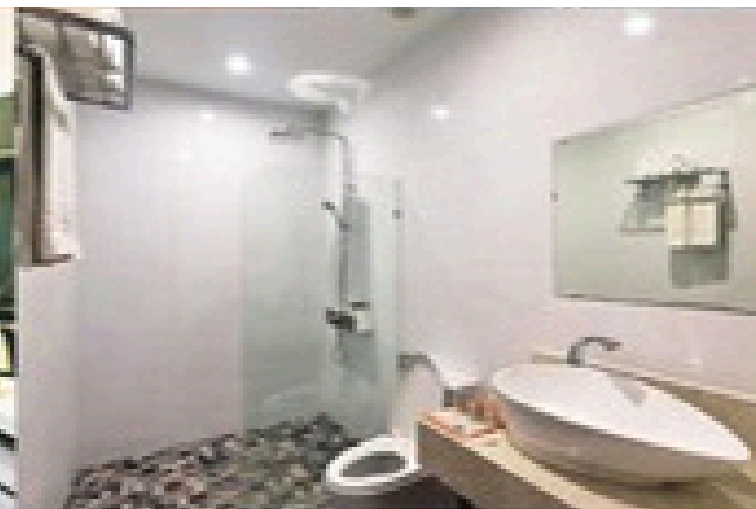
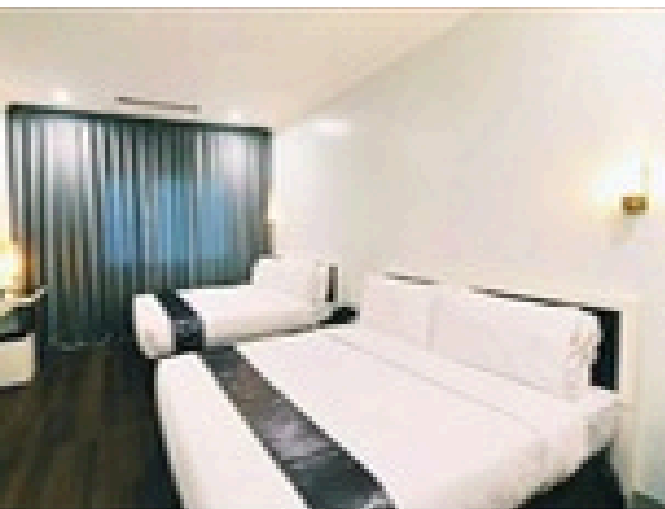



VIP2 (20坪 2ベッドルーム)

- ・ 4人家族、5人家族、6人家族
- ・ 各部屋にはクイーンベッドが1台設置されています
(人数に応じてエキストラベッドの追加が可能です)。
- ・ ミニキッチン付きで、快適に過ごしていただけます。

▣ 1人用ソファ&テーブル、5人掛けソファ、4人用テーブル、冷蔵庫 (冷凍室分離型)、シンク、電子レンジ、空気清浄機、扇風機、40インチスマートテレビ、ケーブルチャンネル、収納棚、部屋とリビングにはインバーター式エアコン、プレミアムマットレスと寝具使用、タオル、コーヒーポット、セーフティボックス、靴棚、ヘアドライヤー、アメニティ提供 および補充。

※ 安全のため、客室内での調理は禁止されています
(違反した場合には退学となります)

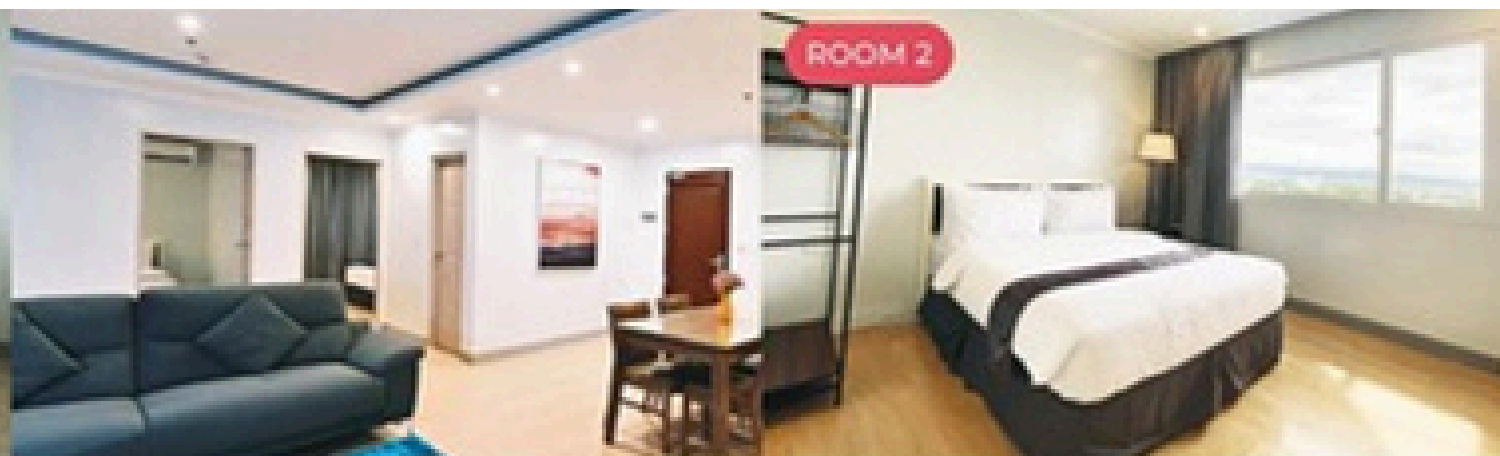
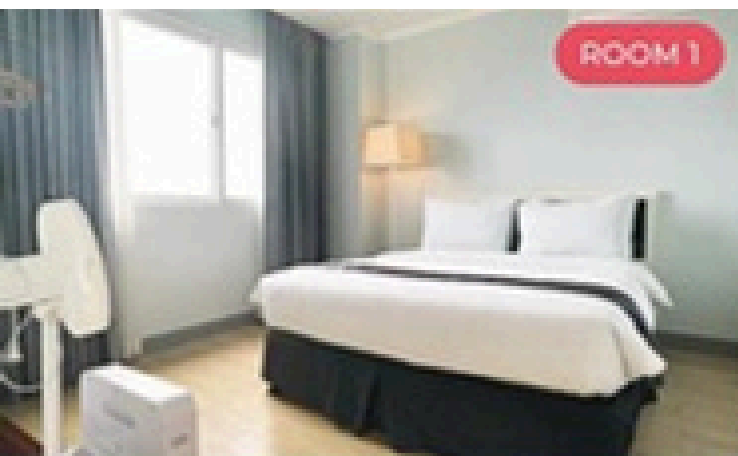



JOYFUL HOTEL SERVICE

• ホテルアメニティ提供

歯ブラシ、歯磨き粉、シャンプー、コンディショナー、ボディウォッシュ、石鹸、水、ティッシュを提供

※フロントにてリクエスト可能

• タオル交換サービス

リクエストにて毎日交換可能

• ルームクリーニングサービス

週2回清掃

• シーツ交換

週1回交換

• ランドリーサービス

週3回（月・水・金）

例：月曜日に引き取り- 水曜日お渡し

無料Wi-Fi

110V、220V 両方使用可能

有料レンタルサービス

空気清浄機、扇風機



• 飲食（フード＆ドリンク）

1階カフェ、ルーフトップバーで多彩な料理とドリンクを提供します。

• ホテル施設

プール、ジム、マッサージショップ、キッズルームなどのホテルの施設を利用可能します。

• コンシェルジュサービス

旅行・観光情報の提供および予約、タクシー手配などのサービスを提供します。

• プール安全監視員

学生の安全を守るため、プールの営業時間中は常にスタッフが常駐し、タオル、水中ゴーグル、キックボードなどの無料レンタルサービスを提供します。

• 24時間セキュリティ

語学学校およびホテル周辺の安全を確保するため、24時間常駐し、緊急時に対応します。



プール
8am-9pm



ロビーカフェ
6am-9pm



ジム
6am-10pm



キッズルーム
9am-10pm



1階レストラン
朝食, 昼食, 夕食



マッサージショップ
10am-11pm



ルーフトップバー
11am-11pm



英語図書館
9am-6pm

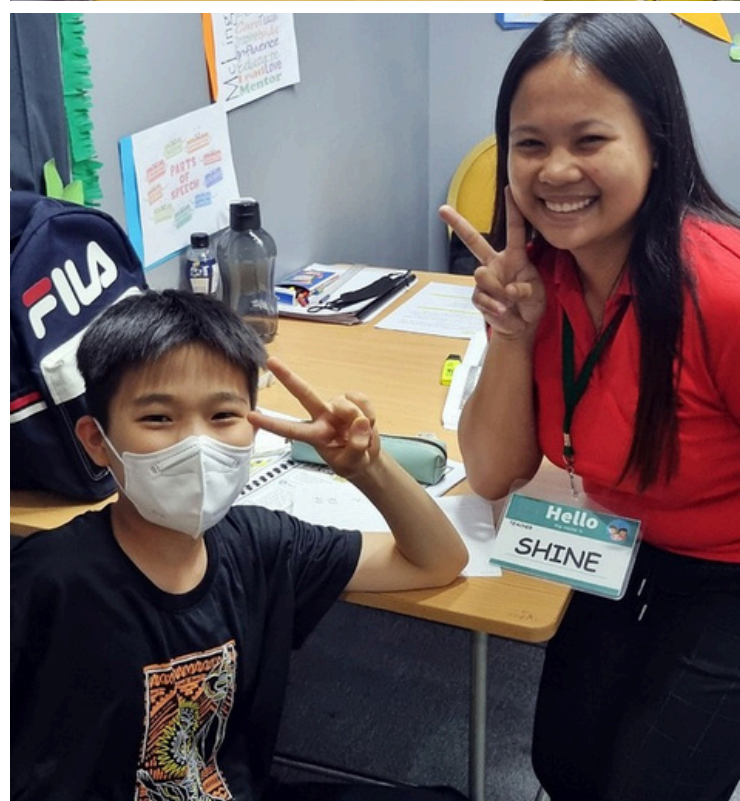

JOYFUL プログラム

- ① ESL
- ② ESL ライト
- ③ ESL キャリアリンク
- ④ パワースピーキング
- ⑤ IELTS スピーキング
- ⑥ ターゲット IELTS
- ⑦ ビジネスコース



ESL



1:1 授業

Start up A&B
4 コマ
(合計180 分)



1:4 グループ授業

2 コマ
(合計90分)



スペシャルクラス

音楽
パターン英語
サバイバル英語

ESLライト



1:1 授業

Start up A&B
4 コマ
(合計180 分)



フリータイム

Enjoy and Relax
ゴルフレッスン
ヨガ, マッサージ
ショッピングモール
水泳

ESL キャリアリンク



1:1 授業

Start up A&B

4 コマ

(合計180 分)



インターンシップ

4 コマ

(合計180分の実践授業)

5つの強み



英語教育

日常英会話を基礎に、ホテル業務に必要な英語力を集中的に向上させます。



実務経験

海外のホテルで、さまざまな部門の業務を実際に経験し、即戦力となるスキルを習得。



文化交流

さまざまな国籍の学生たちと共に学び、互いの文化を理解・共有しながら、国際的な人脈を広げます。

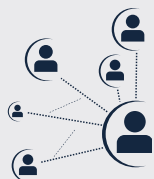

ネットワーキング

ホテル業界の専門家とつながる機会があり、将来の就職やキャリアにつながるチャンスが広がります。



インターン証明書

観光・ホテル系の未経験者（非専攻者）でも、キャリアの実績として評価され、関連業界への就職に役立ちます。

Internship CERTIFICATE



パワースピーキング



1:1 授業

Speak out A&B
4 コマ
(合計180 分)



パワースピーキング

2 コマ
(合計 90分)



1:4 グループ授業

2 コマ
(合計 90分)



スペシャルクラス

2 コマ
(合計 90分)
音楽
パターン英語
サバイバル英
語

2025年キャリアリンクプログラム最新情報

JOYFUL EDUCATION

- **ビジネス共通カリキュラムの強化**

Googleドキュメントの活用方法や、ビジネスメールの書き方など、実務に直結した内容が共通プログラムに追加されます。

- **夜間実習プログラムを新設**

ホテルのチェックイン・チェックアウト業務や、ルーフトップでのサービス体験など、実際の現場での夜間実習の機会を提供します。

※追加費用なし・希望者のみ参加可能

- **入学レベルの見直し**

基本の入学英語レベルがA2以上に変更されます。

A1レベルの学生は、まず約4週間のESLまたはビジネスコースの受講後、キャリアリンクへの参加を推奨します。

- **実習関連費用について**

ユニフォームや実習用備品にかかる費用として、*週500ペソ（現地支払い）*が必要です。

- **2025年9月より適用予定**

ビジネスコース



1:1 授業

Business Partner A&B

4 コマ
(合計 180分)



1:1TOEICスピーキング

TOEICスピーキング
2 コマ
(合計90分)



1:4 グループ授業

2 コマ
(合計 90分)

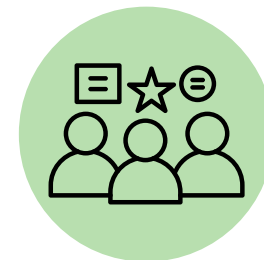

スペシャルクラス

2 コマ
(合計90分)
音楽
パターン英語
サバイバル英
語

ビジネスコース



Level A1, A2, B1, B2, C1

成人コース

レベル別 8週間完成

実務と試験対策を同時に叶える！
実践型ビジネス英語カリキュラムビジネス英語のスコアアップだけでなく、実際に使えるコミュニケーション力も身につける、実践重視の新しいプログラムです。

授業教材

Pearson Business Partner

授業内容

Business English, TOEIC Speaking, Discussion

IELTSスピーキング



1:1 授業

Speak out A&B
4コマ
(合計180分)



IELTSスピーキング
1:1 レッスン

IELTS試験の準備
2コマ
(合計90分)



1:4 グループ授業

2コマ
(合計 90分)



スペシャルクラス

2コマ
(合計90分)
音楽
パターン英語
サバイバル英語

ターゲットIELTS



1:1 授業

IELTS 試験の準備
6 コマ
(合計270分授業)



1:4 グループ授業

IELTS
リスニングトレーニング
2 コマ
(合計 90分)

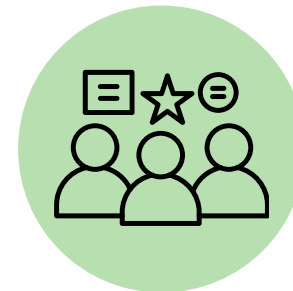

スペシャルクラス

音楽
パターン英語
サバイバル英語

JOYFUL アクティビティ

- ① ゴルフ
- ② スイミング
- ③ ヨガ
- ④ 野外体験学習
- ⑤ イベントデー
- ⑥ アイランドホッピング
- ⑦ リゾートデイトウア
- ⑧ マリンスポーツ
- ⑨ ラグジュアリークルーズホッピング
- ⑩ シャトルバススケジュール



MON, WED, FRI

ゴルフレッスン

- ・ 週3回、各1時間（合計3時間）
- ・ 学生3人につきゴルフ講師1人が指導
- ・ 含まれるもの：設備（共有）、シャトルバス
- ・ 含まれないもの：個人用品
（ゴルフシューズ、グローブ、ウェアなど）



ゴルフラウンド

- ・ 広々としたコースで満喫するゴルフプレー
- ・ 担当ホテルマネージャーと相談の上、提携ゴルフクラブを 予約可能



MON - FRI

ヨガクラス

- ・ 週5回、1回60分のクラス
- ・ 定員15名
- ・ 含まれるもの：シャトルバス
- ・ 準備するもの：ヨガウェア、個人用タオル など





MON/WED, TUE/THU

ジュニアスイミングレッスン

- ・ 韓国人スイミングインストラクターが指導
- ・ 週2回、1回40分のレッスン
- ・ クラスあたり最大定員8名
- ・ 申込条件：身長120cm以上



TUE, THU

野外体験学習

(ファミリープログラムのアクティビティとして、
ジュニアのみ参加可能)

・フィリピン歴史探検 1

- ・ サント・ニーニョ教会
- ・ カーサ・ゴルド博物館
- ・ マゼランの十字架

・フィリピン歴史探検 2

- ・ マゼランの十字架
- ・ サンペドロ要塞
- ・ フィリピン国立博物館

・ オーシャンパークアクアリウム





FRI

イベントデー

- ・ QuizBee
- ・ National Flag Day
- ・ Superhero Day
- ・ Career Day



SAT

アイランドホッピング

- 第1週、第3週
アイランドホッピングとクルーズホッピングを2週間ごとに開催
- 第2週、第4週
オスロブ ジンベエザメツアー

リゾートデイツアー

- プランテーションベイ リゾート & スパ

SUN

マリンスポーツ

- 体験スキューバダイビング、ジェットスキー、バナナボートなど



クルーズホッピングアクティビティ

JOYFUL EDUCATION

ザ・マーク クルーズホッピング

クルーズに乗り、セブの美しい海で快適で贅沢なホッピングツアーをお楽しみいただけます。2〜3名につき1人の親切なヨットボーイが付き、安心・安全にホッピングをサポートします。

クルーズ内のジャグジー & サンベッド

船上ランチビュッフェ、飲み放題

無料写真撮影、GoPro水中撮影



人数

20〜30人

時間

09:30〜14:30

持ち物

日焼け止めなどの
必要な持ち物

含まれるもの
確認事項

クルーズ乗船費、国立海洋公園入場料、シュノーケル器材レンタル、タオル、船上ランチおよびフルーツ、ドリンク飲み放題（ソーダ、ビール、ワイン、カクテル、ラム、シャンパンなど）
悪天候時は中止となる場合があります / 保護者とお子様の両方が利用可能です / ジョイフルの引率スタッフは同行しません。



アクティビティ料金表

2025

ジョイフルティーシャイン

	ゴルフ	ヨガ	水泳	Outdoor Activity	(一般・Yacht)ホッピング	海洋スポーツ	オスロブツアー	追加1:1授業
日程	月・水・金(週3回) (トライアル水のみ)	月～金(週5回) (トライアル月～金 1回)	月・水または火・木 (週2回)	火・木	土曜日 (交差式運営)	日曜日 (非定期的運営)	土・日 (非定期的運営)	昼間: 月～金(週 5回) 夜間: 月～木(週 4回)
時間	午前9時～1時 午後1時～3時	午前 10時30分 ～11時30分	18:30～19:10 19:20～20:00 20:10～20:50	午後 1時～4時	一般: 12:30～17:00 Yacht: 09:00～14:00	午後 1時～4時	午前3時30分 ～ 午後5時	昼間: Free timeの時間 帯 夜間: 19時～20時35分 (イブニングクラブの時 間)
内容	- 初心者コース - 講師1人に生徒3人 - 1組最大6名	- 最少人数: 2人 - 最大人数: 15人	- 最少人数: 4人 - 最大人数: 8人	火曜日: シティツアー 木曜日: オーシャン パーク(アクアリウム) 最少人数: 6名 最大人数: 15名	- 一般(人数: 7～25人 / マネージャー含めス タッフ3～4人) - Yacht(最大人数: 15 人 / 外部業者がピック アップ・ラグジュアリー	- 3つの マリンスポーツ - 年齢: 10歳以上 - 最小人数: 5人	最大10名様まで ホエールシャークトゥ マロック滝 シマラ大聖堂	追加1:1授業 (英語クラス)
含む	- 往復車両 - 装備付き (シェアリング)	往復車両	受講料	- 往復車両 - 入場料 - 飲み物、お菓子 - Joyful Tシャツ	- 一般: ドリンク・コップ 面・果物・スナック・タ オル - Yacht: 食事類無制 限など色んな特典	- 往復車両 - 体験ダイビング - ジェットスキー - バナナボート	- 往復車両 - 朝食・昼食 - スナック・ドリンク - タオル	相談の上、個人教材の 使用が可能です。
含まれ ない	ゴルフシューズ、手 袋、衣類	ヨガウェア、 パーソナルタオル	水着、タオル	個人記念品 購入費用	プライベートプール料 金	プライベートプール料 金	プライベートプール料 金	夜間: 4,000ペソ / 週 昼間: 5,000ペソ / 週 ※昼間クラスは事前に 可否の確認が必要で す。
費用	4000ペソ / 週 (トライアル 1回のみ500ペソ)	2000ペソ / 週 (トライアル 1回のみ300ペソ) 個人登録: 1,250p (5回分で+1回無料)	週2回 2,000ペソ (2週ごと) ※2週以上の登録 が可能です	* 歴史を知る 1200ペソ * オーシャンパーク 1500ペソ	一般: 2500ペソ / 人 Yacht: 100ドル / 人	\$90 or 5,100ペソ (1人当たり / 当日の 為替レート適用)	4800ペソ / 人	※最小申込期間は1週 間単位です。 欠席時の補講および返 金はできません。
その他	* 1週間単位で登録 可能 / 欠席時の補 講・払い戻し不可能	* 最低1週間単位で登 録可能 / 欠席時の補 講・払い戻し不可能	* 最低2週間単位 で登録可能 / 欠席 時の補講・払い戻 し不可能	* マネージャー及び フィリピン人引率者同 行	* 昼食は別料金 (昼食後出発) * 水着での参加	* 昼食は別料金 (昼食後出発) * 水着での参加	* 長時間の車両移動 (往復8時間) * 水着で参加 or 車両で着替え	

内容は予告なく変更される場合があります。

ファミリーキャンプの注意事項

JOYFUL EDUCATION

1.ファミリーキャンプ予約金

ファミリーキャンプの登録料/保証金が家族ごとに1,000ドルです。開始日4週間前までにキャンセルをした場合、50%返金されますが、4週間以内のキャンセルは返金不可となります。

2.保護者変更システム

ファミリーキャンプの途中での保護者の変更は1回可能で、変更費用は300ドルです。変更費用は空港ピックアップ、送迎、教育サービスに関連するオリエンテーション、レベルテスト、授業スケジュールの作成などによるコストが発生します。変更費用は全てを含む一律料金として設定されており、授業を譲渡したり、ピックアップや送迎を利用しないような場合でも、変更費用は変わりません。

3.再登録生徒様割引

条件を満たした再登録の生徒様は1人当たり100ドルの追加割引を受けることができます。(初回の登録終了日から1年未満の再登録で4週間以上の期間での登録時のみ適用されます)

4. 保護者授業譲渡システム

お子様と保護者の満足度を高めるために、保護者の1:1授業をお子様に移譲できる特別なシステムをご用意しています。このシステムを利用することで、お子様は学習に集中する時間を増やすことができ、保護者は余暇時間を活用してリラックスしたり、個人の活動（ヨガ、ゴルフ、マッサージ、ショッピングなど）を楽しむことができます。

- ✓ 保護者の1:1クラスのみ譲渡可能であり、授業スケジュールや空き状況に応じて、譲渡のタイミングが調整される場合があります。
- ✓ 譲渡後は、別のお子様への再譲渡や、譲渡した授業を再び受け取ることはできません。お子様と十分に相談の上、決定してください。
- ✓ ピークシーズンでも、一般学生および家族からの通常の申し込みは可能です。

無料シャトルバスサービス

サンプルシャトルスケジュール表

Date	Hotel Departure	Location	Departure from Mall
Mon	08:40/15:30	Shang's Mall	10:00/17:00
Tue	09:40/15:00	SM Seaside Mall	11:30/17:30
Wed	08:40/15:30	Newtown LG Garden	10:00/17:30
Thu	09:40/15:00	SM Seaside Mall	11:30/17:30
Fri	08:40/15:30	Shang's Mall	10:00/17:00
Sat	11:00/12:00	SM Seaside Mall	14:30/15:30
Sun	11:00/12:00	SM Seaside Mall	14:30/15:30

シャトルサービスは現地でお申し込みください。

運行スケジュールは現地の状況により変更される場合があります。

申込人数に応じて運行スケジュールを調整し、可能な限り快適にご利用いただけるよう配慮いたします。

入退室規定

JOYFUL EDUCATION

1. 入退室規定

月曜日から金曜日までの授業スケジュールに従い、原則週末の入校となります。ただし、フライトの都合上などで金曜日のチェックインになってしまう場合には追加宿泊を用意しますが混み合っている時期は難しい場合があるため、事前に担当者に確認する必要があります。チェックイン

チェックイン	チェックアウト
日曜日	土曜日(午前11時)
土曜日	金曜日(午後9時)
金曜日	木曜日(午後9時)

- ✓ レイトチェックアウト: 客室ごとに1,000ペソ、昼食/夕食の提供 -> 事前申請が必要です。
(部屋の移動が必要になる場合があり、残りの部屋の状況によっては提供が難しい場合もあります)
- ✓ チェックアウト後、ホテルのフロントデスクに荷物を預けることができます。
- ✓ 空室状況によっては、週末（特に金曜日チェックイン）の延泊が難しい場合があります。
繁忙期には可能な限り土曜日または日曜日のチェックインをおすすめします。

2. 追加宿泊サービス

ファミリーキャンプに申込まれた生徒様以外のご家族が訪問される場合や、キャンプ期間後の航空券のスケジュールにより追加宿泊が必要な場合に利用できます。ホテルの規定により、デラックスルームは1室3名、ファミリールームとVIPルームは6名まで入室可能です。

ベッド追加 - エキストラベッド(2,000ペソ)

追加宿泊 - デラックスルーム 1~2人(4,000ペソ)
追加宿泊 - デラックスルーム 3人(6,000ペソ)
追加宿泊 - デラックスルーム 4人、ファミリールーム、VIPルーム(8,000ペソ)

- ✓ 訪問家族宿泊許可基準
 - 申請時点で空室がある場合に可能です。
 - 3週~8週登録学生の家族: 最大2週間まで許可(13泊14日)
 - 2週以下登録学生の家族: 最大1週間まで許可(6泊7日)
 - 空港ピックアップ/センディング: チームごとに1,000ペソ(片道料金)

2025 ノンピークシーズン親子留学料金表(授業あり)

JOYFUL EDUCATION

*入学金込み

45%

65%

85%

[単位:USD]

1人当たりの 費用(授業 あり)			1w	2w	3w	4w	5w	6w	7w	8w
	デラックスル ーム	2人 部屋	900	1,300	1,700	2,000	2,500	3,000	3,500	4,000
		3人 部屋	810	1,170	1,530	1,800	2,250	2,700	3,150	3,600
		4人 部屋	720	1,040	1,360	1,600	2,000	2,400	2,800	3,200
		5人 部屋	630	910	1,190	1,400	1,750	2,100	2,450	2,800
	ファミリール ーム	4人 部屋	900	1,300	1,700	2,000	2,500	3,000	3,500	4,000
		5人 部屋	810	1,170	1,530	1,800	2,250	2,700	3,150	3,600
		6人 部屋	720	1,040	1,360	1,600	2,000	2,400	2,800	3,200
	VIP 1	4人 部屋	990	1,430	1,870	2,200	2,750	3,300	3,850	4,400
		5人 部屋	900	1,300	1,700	2,000	2,500	3,000	3,500	4,000
		6人 部屋	810	1,170	1,530	1,800	2,250	2,700	3,150	3,600
	VIP 2	4人 部屋	1,035	1,495	1,955	2,300	2,875	3,450	4,025	4,600
		5人 部屋	945	1,365	1,785	2,100	2,625	3,150	3,675	4,200
6人 部屋		855	1,235	1,615	1,900	2,375	2,850	3,325	3,800	

2025 ノンピークシーズン親子留学料金表(授業なし)

JOYFUL EDUCATION

*入学金込み		45%	65%	85%	[単位:USD]					
1人当たりの 費用(授業 なし)			1w	2w	3w	4w	5w	6w	7w	8w
	デラックスル ーム	2人 部屋	720	1,040	1,360	1,600	2,000	2,400	2,800	3,200
		3人 部屋	630	910	1,190	1,400	1,750	2,100	2,450	2,800
		4人 部屋	540	780	1,020	1,200	1,500	1,800	2,100	2,400
		5人 部屋	450	650	850	1,000	1,250	1,500	1,750	2,000
	ファミリール ーム	4人 部屋	765	1,105	1,445	1,700	2,125	2,550	2,975	3,400
		5人 部屋	675	975	1,275	1,500	1,875	2,250	2,625	3,000
		6人 部屋	585	845	1,105	1,300	1,625	1,950	2,275	2,600
	VIP 1	4人 部屋	990	1,430	1,870	2,200	2,750	3,300	3,850	4,400
		5人 部屋	900	1,300	1,700	2,000	2,500	3,000	3,500	4,000
		6人 部屋	810	1,170	1,530	1,800	2,250	2,700	3,150	3,600
	VIP 2	4人 部屋	1,035	1,495	1,955	2,300	2,875	3,450	4,025	4,600
		5人 部屋	945	1,365	1,785	2,100	2,625	3,150	3,675	4,200
		6人 部屋	855	1,235	1,615	1,900	2,375	2,850	3,325	3,800

2025 一般留学 料金表

JOYFUL EDUCATION

*入学金100ドル別途

4週間の45%

4週間の65%

4週間の85%

[単位:USD]

1人当たりの費用		1w	2w	3w	4w	5w	6w	7w	8w
デラックス ルーム	1人部屋	810	1,170	1,530	1,800	2,250	2,700	3,150	3,600
	2人部屋	540	780	1,020	1,200	1,500	1,800	2,100	2,400
	3人部屋	450	650	850	1,000	1,250	1,500	1,750	2,000
プログラム	ESL Light	252	364	476	560	700	840	980	1,120
	ESL	297	429	561	660	825	990	1,155	1,320
	ESL Career Link	342	494	646	760	950	1,140	1,330	1,520
	Power Speaking	387	559	731	860	1,075	1,290	1,505	1,720
	Business	387	559	731	860	1,075	1,290	1,505	1,720
	IELTS Speaking	387	559	731	860	1,075	1,290	1,505	1,720
	Target IELTS	477	689	901	1,060	1,325	1,590	1,855	2,120

2025 プロモーション

JOYFUL EDUCATION

||||| 202507 JOYFUL EDU : BIG PROMOTION |||||



Hotel Room **UP** grade

JOYFULの一般個人留学学生に快適に過ごすための特別プロモーションを4月から12月まで行います。

◆ HOTEL STAY + STUDY ENGLISH ◆

★ 1 ★
DELUXE
SINGLE



DELUXE SINGLE + ESL LIGHT

~~\$2,360~~ → **\$1,760** /4w

★ 2 ★
DELUXE
TWIN

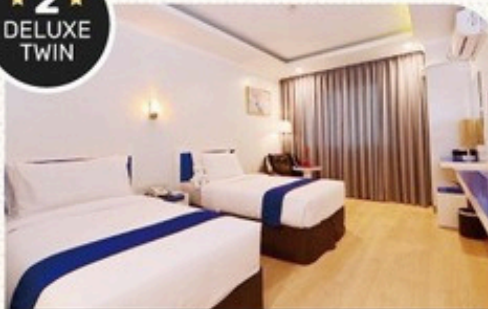

DELUXE TWIN + ESL LIGHT

~~\$1,760~~ → **\$1,560** /4w

★ 3 ★
DELUXE
TRIPLE

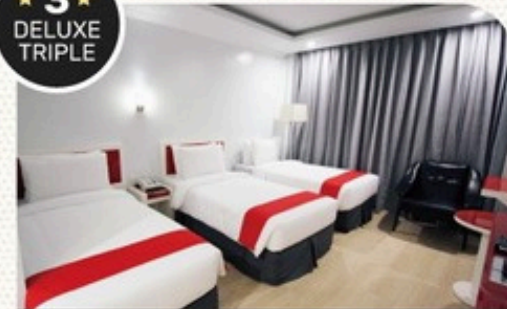

DELUXE TRIPLE + ESL LIGHT

~~\$1,560~~ → **\$1,360** /4w

※以下のホテルサービスがすべて含まれています：食事、ランドリー、ハウスキーピング、タオルの交換、ホテルアメニティ、Wifi、シャトルバス

2025 プロモーション

JOYFUL EDUCATION

■ 料金表 (入学金100ドル&現地支払い費用は別途)

[UNIT:USD]

July to December in 2025

	DELUXE ROOM			PROGRAM						
	Single	Twin	Triple	ESL LIGHT	ESL	ESL CAREERLINK	POWER SPEAKING	BUSINESS	IELTS SPEAKING	TARGET IELTS
1w	810→540	540→450	450→360	252	297	342	387	387	387	477
2w	1,170→780	780→650	650→520	364	429	494	559	559	559	687
3w	1,530→1,020	1,020→850	850→680	476	561	646	731	731	731	901
4w	1,890→1,200	1,200→1,000	1,000→800	560	660	760	860	860	860	1,060
5w	2,250→1,500	1,500→1,250	1,250→1,000	700	825	950	1,075	1,075	1,075	1,325
6w	2,700→1,800	1,800→1,500	1,500→1,200	840	990	1,140	1,290	1,290	1,290	1,590
7w	3,150→2,100	2,100→1,750	1,750→1,400	980	1,155	1,330	1,505	1,505	1,505	1,855
8w	3,600→2,400	2,400→2,000	2,000→1,600	1,120	1,320	1,520	1,720	1,720	1,720	2,120
12w	5,400→3,600	3,600→3,000	3,000→2,400	1,680	1,980	2,280	2,580	2,580	2,580	3,180

※各学生の部屋の空き状況によっては、登録が早期に終了する場合があります。

■ LOCAL FEE (/person)

- Airport pick-up: P1,000
- SSP: P7,800, SSP I-CARD: P4,300 (Updated on July,2025)
- Hotel Management fee: P500/w
- Electricity&water charges: P750/w (no extra charge)
- VISA: costs vary depending on length of stay



<https://www.joyful-english.com>



https://www.instagram.com/joyful_edu_jpn



YOUTUBE



INSTAGRAM

2025 JOYFUL EDU CALENDAR



01 JANUARY 2025						
Su	Mo	Tu	We	Th	Fr	Sa
			1	2	3	4
5	6	7	8	9	10	11
12	13	14	15	16	17	18
19	20	21	22	23	24	25
26	27	28	29	30	31	

02 FEBRUARY 2025						
Su	Mo	Tu	We	Th	Fr	Sa
						1
2	3	4	5	6	7	8
9	10	11	12	13	14	15
16	17	18	19	20	21	22
23	24	25	26	27	28	

03 MARCH 2025						
Su	Mo	Tu	We	Th	Fr	Sa
						1
2	3	4	5	6	7	8
9	10	11	12	13	14	15
16	17	18	19	20	21	22
23	24	25	26	27	28	29
30	31					

04 APRIL 2025						
Su	Mo	Tu	We	Th	Fr	Sa
		1	2	3	4	5
6	7	8	9	10	11	12
13	14	15	16	17	18	19
20	21	22	23	24	25	26
27	28	29	30			

05 MAY 2025						
Su	Mo	Tu	We	Th	Fr	Sa
				1	2	3
4	5	6	7	8	9	10
11	12	13	14	15	16	17
18	19	20	21	22	23	24
25	26	27	28	29	30	31

06 JUNE 2025						
Su	Mo	Tu	We	Th	Fr	Sa
1	2	3	4	5	6	7
8	9	10	11	12	13	14
15	16	17	18	19	20	21
22	23	24	25	26	27	28
29	30					

07 JULY 2025						
Su	Mo	Tu	We	Th	Fr	Sa
		1	2	3	4	5
6	7	8	9	10	11	12
13	14	15	16	17	18	19
20	21	22	23	24	25	26
27	28	29	30	31		

08 AUGUST 2025						
Su	Mo	Tu	We	Th	Fr	Sa
						1
2	3	4	5	6	7	8
9	10	11	12	13	14	15
16	17	18	19	20	21	22
23	24	25	26	27	28	29
30	31					

09 SEPTEMBER 2025						
Su	Mo	Tu	We	Th	Fr	Sa
	1	2	3	4	5	6
7	8	9	10	11	12	13
14	15	16	17	18	19	20
21	22	23	24	25	26	27
28	29	30				

10 OCTOBER 2025						
Su	Mo	Tu	We	Th	Fr	Sa
				1	2	3
4	5	6	7	8	9	10
11	12	13	14	15	16	17
18	19	20	21	22	23	24
25	26	27	28	29	30	31

11 NOVEMBER 2025						
Su	Mo	Tu	We	Th	Fr	Sa
						1
2	3	4	5	6	7	8
9	10	11	12	13	14	15
16	17	18	19	20	21	22
23	24	25	26	27	28	29
30						

12 DECEMBER 2025						
Su	Mo	Tu	We	Th	Fr	Sa
	1	2	3	4	5	6
7	8	9	10	11	12	13
14	15	16	17	18	19	20
21	22	23	24	25	26	27
28	29	30	31			

● PEAK SEASON ● NON-PEAK SEASON

FAMILY CAMP START DATES

JAN 6	JUL 7, 21
FEB 3	AUG 4, 18
MAR 3, 10, 17, 24, 31	SEP 1, 8, 15, 22, 29
APR 7, 14, 21, 28	OCT 6, 13, 20, 27
MAY 5, 12, 19, 26	NOV 3, 10, 17, 24
JUN 2, 9, 16, 23	DEC 1, 8, 15, 22, 29

CAREERLINK START DATES

JAN	JUL 21
FEB	AUG 18
MAR 3, 31	SEP 15
APR 20	OCT 13
MAY 26	NOV 10
JUN 23	DEC 8

JOYFUL HOLIDAYS

Mar 28-Eid'l Fitr	Sep 5-Osmeña Day
Apr 17,18-Easter Holidays	Oct 31-All Saints' Day
May 2-Labor Day	Dec 25-Christmas Day
May 3-Joyful Foundation	
Jun 13-Independence Day	

• 2026 JOYFUL CALENDAR •



	PEAK SEASON	OFF SEASON										
Start Dates	JAN	FEB	MAR	APR	MAY	JUN	JUL	AUG	SEP	OCT	NOV	DEC
CAREERLINK	5	2	2-30	27	25	22	20	17	14	12	9	7
FAMILY CAMP	5	2	EVERY MONDAY									28
HOLIDAYS			20	2-3	1	12			4	30	27	25

JOYFUL EDU 2025 LOCAL PAYMENT

PERIOD	4w ▶	8w ▶	12w ▶	16w ▶	20w ▶	24w
DEPOSIT	₱2,000 (Pay at the hotel)					
AIRPORT PICK-UP	₱1,000					
HOTEL SERVICE & MAINTENANCE FEE	₱500 per week					
ELECTRICITY & WATER	₱750 per week (No extra charge)					
SSP	₱7,800 (Extension has to pay SSP again)					
SSP I-CARD	₱4,300					
2X2 PHOTO	₱50(1p)					₱200(4p)
VISA	-	₱5,130	₱11,530	₱15,960	₱20,390	₱24,820
VISA I-CARD	-		₱4,300 (60days and above)			
TOTAL	₱20,150	₱30,280	₱45,980	₱55,410	₱64,840	₱74,420

- Updated on July,2025



- It can be changed depending on the situation by immigrations and school.
- CRTV is must be paid on the 6th visa extension.
- Visa extension processing can be done by students depending on their needs.
- ECC: Exit Clearance Certificate (6months and above)