



CBEA

セブ島で一番気軽に学習できる語学学校を目指します。

託児所セットプランを提供中。0歳児でもお預り可◎

セブ中心部の高立地環境＋新築キャンパスで快適なセブ島留学を。

ABC Hotel and Homes 15 Floor, Salinas Drive, Lahug, Cebu City, Philippines



特徴について

01



マンツーマン特化コース

★オールマンツーマンコース有り

02



セブ島中心部の高立地

★ITパーク徒歩圏内

03



託児所サービス

★セット割引あり

04



新築キャンパス

★2025年完成ビル

当校は、英語に不安のある方にも安心してご受講いただけるよう、『マンツーマンレッスン』を中心としたカリキュラムを提供しています。

また、『セブ中心部の利便性の高い立地』ですので、海外生活が初めての方でも安心して留学生活をスタートしていただけます。

2024年からは、『託児サービス』をスタートし、親子留学をご希望の方にも安心のサポート体制を整備しております。『0歳児』からのお預かりにも対応しており、お子さまの年齢やご家庭のご事情に合わせた柔軟な対応が可能です。

さらに、2025年7月には『新築ビル』内に教室と学生寮（ドミトリー）を併設し、より快適で充実した学習環境をご提供予定です。

学校基本情報について

フィリピン労働雇用技術教育技能教育庁 (TESDA : Technical Education and Skills Development authority) の認可を受けており、入国管理局に対して、特別就学許可証 (SSP : Special Study Permit) の申請が可能なフィリピン政府公認の語学学校です。

2019年より開校しており、日本、中東各国（サウジアラビア、イエメン、オマーン）、韓国、中国、台湾の生徒様など、様々な国籍の方をお受入しております。

現地日系企業の社員様や移住されている日本人のご家族にもご利用頂き、セブ島に根差した語学学校です。

また、グループ会社として託児所を構えており、親子留学の受入れにも力を入れて参ります。

★ 2025年7月からは、新キャンパス（教室＋寮）をOPENし、生徒様をお受入します。

・ 設立	2019年2月
・ 会社名	CBEA (Cebu Business English Academy)
・ 住所-新キャンパス	ABC Hotel and Homes 15 Floor, Salinas Drive, Lahug, Cebu City, Philippines
・ 生徒国籍	日本, 中東（サウジアラビア、イエメン、オマーン）、韓国、中国、台湾
・ その他	託児所費用の割引プランあり

託児所は、新キャンパスから徒歩ですぐの距離となり、託児所費用には割引が適用されます。

📍 学校位置情報について

セブ島の中心部に位置しており、非常に利便性の高い地区に位置しています。

Salinas Driveは、New Campus 前面のストリートの名前です。
タクシーの運転手さんには、
Salinas Driveとお伝えいただければ大丈夫です。



★JY Square Mall

小型のショッピングモールです。
ドラッグストアがあり、
日用品の購入に最適です。



★CHILD CARE (託児所)

セブ島の託児所になります。
英語環境となり、アクティビティクラスなどを
通じて英語に慣れていただけます。



NEW CAMPUS

Salinas Drive



★IT Park

セブの中心地は、IT PARKになります。
オフィスビルが立ち並び、各種飲食店、ドラッグ
ストア、コンビニ、ショッピングモールがあり、
IT Parkは非常に便利な環境です。



★Ayala Malls Central Bloc

ショッピングモールになります。
家電製品、衣類、食料品、日用品など、
ほとんどのものを購入することが可能です。



Waterfront Cebu City Hotel & Casino

セブ島を代表するホテルの1つです。

🎓 キャンパスについて・・・

2025年OPEN 新キャンパス

2025年に新キャンパスが完成いたします。15階建てのビルの一部を教室をしており、7月より開校予定です。
2025年完成の新築ビルですので、きれいな環境で学習をしていただけます。



- ・ 15階：教室＋オフィス
- ・ 14階：一部ドミトリー＋学校施設＋コンドミニアム
(将来的に、15階は全てマンツーマンレッスンの教室とし、
14階をグループレッスンの教室、アドミンオフィス、共有スペースとする予定です。)
- ・ 13階：コンドミニアム (全てのお部屋をドミトリーとする計画です。)
- ・ 12階：コンドミニアム (:)
- ・ 11階：コンドミニアム (:)
- ・ 10階：コンドミニアム (:)
- ・ 9階：ホテル (ホテルプランも提供予定となります。)
- ・ 8階：ホテル (:)
- ・ 7階：ホテル (:)
- ・ 6階：ホテル (:)
- ・ 5階：駐車場
- ・ 4階：駐車場
- ・ 3階：駐車場
- ・ 2階：商業フロア
- ・ 1階：商業フロア

※商業フロアには、カフェ、レストラン、コンビニが入居予定となります。

新キャンパスのイメージについて



両サイドに大きな窓がある開放感のある教室です。

セブ市内を見渡すことができる開放感のある教室でレッスンを受講することができます。

コースは、一般英会話がメインとなり、2026年以降に各種試験対策などのコースを取り入れて参ります。

1日の最大受講コマ数は、8コマとなり全てマンツーマンレッスンにて受講も可能です。



コースについて

一般英会話/マンツーマンレッスンコース

★ 2026年より各種試験対策、ビジネスイングリッシュコースを提供予定です。

- ・1日3コマレッスンコース
- ・1日4コマレッスンコース
- ・1日5コマレッスンコース
- ・1日6コマレッスンコース
- ・1日7コマレッスンコース
- ・1日8コマレッスンコース

全てのレッスンはマンツーマンレッスンにて行われます。
事前ヒヤリング / 初日のオリエンテーションにて、
各レッスンの内容（科目）を確定し、レッスンをご提供いたします。

科目は、『スピーキング』、『リスニング』、『ライティング』、
『文法』、『語彙力』、『発音』などより選択することが可能です。

サンプルスケジュール

参考として、1日5コマコースのサンプルスケジュールを記載させていただきます。

1コマ目	2コマ目		3コマ目			4コマ目		5コマ目
		空き時間		昼食	空き時間		空き時間	

新キャンパスのドミトリーについて

2025年にOPENとなり、窓も大きく明るくきれいなお部屋です。

2025年度には、『1人部屋』、『2人部屋』を設置予定となり、2026年以降に『3人部屋』以上のお部屋を提供予定となります。

お食事は、フィリピンの平日で3食、土日祝日でランチ+夕食の2食提供となります。

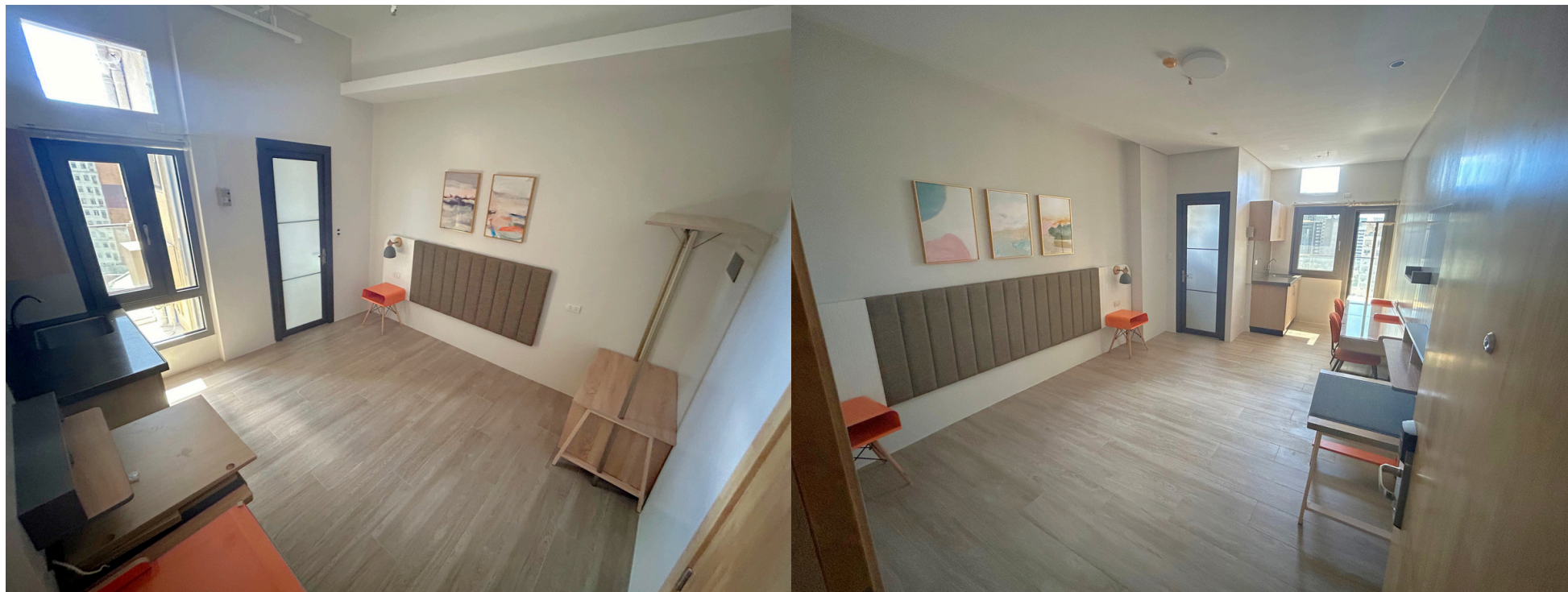

※2025年4月時点で工事中のため、ベッドの配置がされていない写真となります。1人部屋、2人部屋のお部屋となります。



新キャンパスの周辺環境について

日用品ならJY Squareへ



シャンプーやボディソープ、コンタクトの洗浄液などは、現地ですぐにお買い求めいただけます。

衣類ならAyala Mallsへ



肌着、Tシャツ、タオルなど、ちょっと足りないと思ったらAyalaが便利です。ユニクロも購入可能です。

小さなお子様は託児所に◎



赤ちゃんのお預りもOK。英語教育としてもご利用いただけます。

学校周辺は、セブの中でもトップレベルに便利な環境です。

- ・コンビニ
- ・韓国スーパー
- ・ショッピングモール（JY & Ayala）
- ・レストラン
- ・マッサージ店
- ・ITパーク
- ・ランドリーショップ

など、周辺環境は非常に充実しています。
※タクシーをすぐ捕まえることができるのも便利です◎

※全て徒歩圏内の施設となります。



託児所について

0歳児からのお受入も可◎

午前には英語のアクティビティクラスを実施しており、午後には希望者に英語クラスを提供しています。英語への慣れ、英語学習の一端としてご利用いただいております。アクティビティクラスは、日替わりで提供しており、ライフスキル、音楽、ジム、アート、日本語、英語のクラスとなります。



【基本情報】

- ・ 営業時間 : 8時から夕方6時まで
- ・ コース : 2時間、4時間、6時間、8時間コース
- ・ 年齢 : 0歳児から8歳児まで
- ・ 営業日 : フィリピンの平日にて営業
- ・ その他 : アクティビティクラス、英語クラス有り

新キャンパスからの託児所までの距離は、大人の方で徒歩5分程度となります。

※0歳児については、予めご相談をお願いします。また、スタッフは英語のみの対応となりますが、簡単な日本語は理解しています。

💰 費用について

・ご渡航前にお支払頂く費用について

01



入学金

02



授業料

03

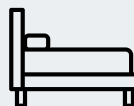

滞在費

滞在費には、平日3食、
土日祝日の2食（ランチ+夕食）が含まれます。

衣類のランドリーサービスは、別途費用が必要となります。

（現地サービスをご利用いただきます。）

・現地の教室でお支払頂く費用

01



就学許可証SSP
SSP ICARD

02



観光ビザ
外国人登録証

03



光熱費

04



空港ピックアップ費用

05



管理費用

06



保証金

07



学生ID

08



教材

その他、ランドリーサービス費用、帰国時タクシー費用、おこづかいなどが必要となります。

詳細は、料金表をご確認ください。



親子留学の方で、託児所をご利用される方へ

【調理設備のお貸出しについて】

お子様へのお食事について不安に感じる方も多いかと思います。そのため、一定数の調理設備のお貸出しをさせていただきます。事前にご相談いただき、ご案内をさせていただきます。

- ・炊飯器
 - ・湯沸し器
 - ・電子レンジ
 - ・IHクッキングヒーター
- など

【その他設備のお貸出しについて】

ベビーサークルやベビーベッド、フロアマットなど、0歳～1歳のお子様に必要なものがあればご相談ください。一定数のお貸出しをさせていただきます。

- ・ベビーベッド
 - ・ベビーサークル
- など



ITパークについて

新キャンパスからITパークまでは、徒歩圏内になります。ITパークには、レストランやドラッグストア、コンビニ、カフェ、ファーストフード店が数多くあり、また、ショッピングモール（Ayara）があるため、日常生活に必要なものは全て購入していただくことが可能です。

ITパークにある施設

- | | | |
|-------------|---------------|-----------|
| ・ 各種レストラン | ・ 携帯、パソコンショップ | ・ スポーツ用品店 |
| ・ ドラッグストア | ・ アパレルショップ | ・ 歯医者 |
| ・ コンビニ | ・ ダイソー | ・ マッサージ店 |
| ・ カフェ | ・ スーパー | ・ エステ |
| ・ ファーストフード店 | ・ パン屋さん | ・ 両替所 |

ITパークで購入ができるもの

- | | |
|---------------------------|----------------------------------|
| ・ シャンプー / ボディソープ / ハンドソープ | ・ スマートフォン / ノートパソコン / デスクトップパソコン |
| ・ 化粧水 / 乳液 / 各種化粧品 | ・ 眼鏡 / コンタクトレンズ / コンタクトレンズの洗浄液 |
| ・ 各種お薬 | ・ 生鮮食品 / インスタント食品 |
| ・ 衣類 / ハンドタオル / バスタオル | ・ 調理器具 / 電化製品 |
| ・ 食器洗い洗剤 / 洗濯洗剤 | |
| ・ 文房具 / 本 | |

新キャンパス周辺のランドリーサービスについて

お洋服の洗濯は、お近くのランドリーサービスをご利用いただきます。午前の早い時間に預けていただければ当日仕上がりますので、バスタオルなどかさばるお持ちものは極力少なくしていただけます。



Laundry oro

一番近いランドリーサービスです。
新キャンパスからは徒歩3分程度です。



Salinas Drive

IT PARK



★Wash and Dry

新キャンパスから5分程度のランドリーサービスです。
Laundry oroよりも安価なサービスです。

■ ご注意事項

・ 工事中の階層について

2025年4月時点で、一部のフロアは工事中となります。OPEN時には完成予定とはなっておりますが、工事中となった場合でも、安全に通学、外出できるよう対応いたします。

【備考】

1階、2階のフロアについて

1階、2階は商業フロアとなります。レストラン、カフェ、オフィス、コンビニなどが入居予定となっております。テナントの入れ替わり時には、工事が入る可能性がございます。

・ ドミトリーについて

2025年時点では、フロア全てのお部屋をドミトリーとしてはおりません。そのため、フロア内に一般の方がお住まいの可能性がございます。

2026年以降にフロア全体を契約予定となります。